



TOKYO KAIKAN

the seasons

2021 Spring

Restaurants & Bars



TOKYO KAIKAN

1922年、“世界に誇る施設ながらも、
だれでも利用できる人々の集う社交場”として
誕生した東京會館。

伝統の味やおもてなしの心はそのままに、
2022年の創業100周年、
そしてその先の100年に向けて
お客様に必要とされる社交の場であり続けたい
と願っています。

東京會館は、NEWCLASSICS.
「新しくて伝統的」をテーマにお客様を
お迎えいたします。



甘鯛を桜塩で春らしく、旬の野菜を添えて松本流に仕上げた一皿です。
小田原産 八重桜ソルトで一夜干しにした甘鯛のア・ラ・ヴァズール
桜海老とふきのとうのリゾット 桜花のソース
¥7,150(税抜 ¥6,500)

受け継がれてきた味を大切にしながらも
シェフ松本のモダンな感性を加えた東京會館のメインダイニング。

The main dining area at Tokyo Kaikan.
Chef Hiroyuki Matsumoto brings a modern sensibility to our proud
traditions of culinary excellence.



コース料理でのみ
お召し上がりいただける
春の前菜。
一口でさまざまな
食感が楽しめます。

小田原産 八重桜ソルトで
マリネした紅富士ますと
鍵炭のタルタル 春の息吹

PRUNIER

Lunch 11:30～14:30 (L.O.)
Dinner 平日 17:30～21:30 (L.O.)
土日祝 17:30～20:30 (L.O.)

Seats 全48席
ホール36席・個室2室(いずれも最大8名様)

Tel: 050-3134-4890 (予約専用)

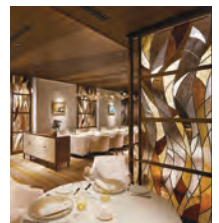

*表示価格は税込価格です。別途サービス料(10%)を加算させていただきます。

*最新の営業時間は、公式ホームページをご確認いただくか店舗までお問い合わせください。

All-Day Dining

ROSSINI TERRACE ロッシニテラス 1F



春野菜や旬の食材、ロッシニ自慢のローストビーフなど全6品と、
充実のフリーフローがセットになったディナープランです。
鮮やかな春を彩るメニューの数々をお楽しみください。

お二人から楽しむディナープラン ¥10,000(税金・サービス料込)

皇居を望みながら、ダイニング、ラウンジ、バーと
あらゆるシーンでご利用いただける、くつろぎの空間。

Offering the perfect place to relax throughout the day,
the Rossini Terrace serves as dining room, lounge, and bar.



春のおすすめスパゲティ
春野菜と桜海老、帆立貝の
クリームスパゲティ
¥2,640(税抜 ¥2,400)

ROSSINI *Terrace*

Food 平日 11:00~21:30 (L.O.)
土日祝 11:00~21:00 (L.O.)
Drink 平日 10:00~22:00 (L.O.)
土日祝 10:00~21:30 (L.O.)

Seats 全 72 席
ホール 44 席・ラウンジ 28 席

Tel: 050-3134-4890 (予約専用)



*表示価格は税込価格です。別途サービス料(10%)を加算させていただきます。(「お二人から楽しむディナープラン」を除く)
*最新の営業時間は、公式ホームページをご確認いただくか店舗までお問い合わせください。

Grill Restaurant

Roast Beef & Grill ROSSINI ローストビーフ&グリル ロッシニ 1F



新調理長就任記念、牧野真治が織りなす東京會館スペシャルリテ。
大切な方へのお祝いにふさわしいクラシカルコースをご用意いたします。
伊勢海老やフォワ・グラなど華やかな料理をお楽しみください。

春のお祝いクラシカルコース ¥16,500(税抜 ¥15,000)

東京會館伝統の味を大切にしながら、
新しい美味しさにも出会えるグリルレストラン。

Come here for a taste of what Tokyo Kaikan can offer.
Our grill restaurant offers the latest tastes and flavors, while remaining
true to our cherished traditions.



メインディッシュを選べる
ランチコース
¥4,400(税抜 ¥4,000)~
大分県産 鰯のグリーン
ラヴィゴットソースと春菊のアクセント
伊達鶏胸肉のポワレ
濃厚なチキンエキスたっぷりの
2色ソース

ROSSINI

Lunch 11:30~14:30 (L.O.)
Dinner 平日 17:30~21:30 (L.O.)
土日祝 17:30~20:30 (L.O.)

Seats 全 56 席
ホール 44 席・個室 1 室 (最大 12 名様)

Tel: 050-3134-4890 (予約専用)



*表示価格は税込価格です。別途サービス料(10%)を加算させていただきます。
*最新の営業時間は、公式ホームページをご確認いただくか店舗までお問い合わせください。



百合根や筍など旬の味覚を詰め込んだ彩り豊かなお弁当でお花見気分を味わえます。
 暖かい春の日差しを感じながら、心ゆくまでお楽しみください。
 お花見弁当 ¥5,500(税抜 ¥5,000) *4月中旬まで

囲炉裏を中心に広がる、温かみのある日本料理店。
 特別な日に特別な料理と優雅さを堪能できる東京會館の和。

Enjoy a warm welcome at this Japanese restaurant, designed around a traditional irori hearth. Tokyo Kaikan's take on Japanese harmony offers an elegant setting for a special occasion.



季節ごとの食材を囲炉裏でじっくり仕上げる特別会席。
 ランチ・ディナー各1日1組限定の
 囲炉裏前席で贅沢なひとときを
 お過ごしください。
 囲炉裏で楽しむ春の宴
 ¥27,500(税抜 ¥25,000)

八千代

Lunch 11:30~14:30 (L.O.)
 Dinner 平日 17:30~21:30 (L.O.)
 土日祝 17:30~20:30 (L.O.)

Seats 全53席
 ホール20席・寿司カウンター7席
 個室3室(最大8名様2室、10名様1室)

Tel: 050-3134-4890 (予約専用)



*表示価格は税込価格です。別途サービス料(10%)を加算させていただきます。
 *最新の営業時間は、公式ホームページをご確認いただくか店舗までお問い合わせください。



本場三重県で採れる禁漁前の伊勢海老をお召し上がりいただけるのは4月末まで。
 近畿巡り 1名様 ¥23,100(税抜¥21,000)
 *2名様より2日前までの要予約

厳選素材の持ち味を最大限に引き出し、
 和とフレンチを融合させた鉄板焼き。

This teppanyaki restaurant fuses the best of Japanese and French cuisines to bring out the natural flavors of the finest carefully selected ingredients.



東京會館の代表的な料理でもあるブイヤベース。
 鉄板で焼いたカサゴの香ばしい香りと、身からとれる上質な出汁をお楽しみいただけます。
 三重県産 カサゴのブイヤベース風スープ仕立て
 ¥4,180(税抜 ¥3,800)

會

TOKYO KAIKAN

Lunch 11:30~14:30 (L.O.)
 Dinner 平日 17:30~21:30 (L.O.)
 土日祝 17:30~20:30 (L.O.)

Seats 全26席
 ホール12席
 個室2室(最大8名様1室、6名様1室)

Tel: 050-3134-4890 (予約専用)



*表示価格は税込価格です。別途サービス料(10%)を加算させていただきます。
 *最新の営業時間は、公式ホームページをご確認いただくか店舗までお問い合わせください。

Authentic Bar
MAIN BAR メインバー 1F



日本酒にスミレのリキュールで香りづけ、ライムの酸味で引き締めます。
上品かつ繊細、すっきりと軽やか。すみれの花言葉「小さな幸せ」をイメージした
メンバーオリジナルカクテルです。 すみれ ¥1,650(税抜 ¥1,500)

重厚かつクラシック、伝統と格式。初代本館の古き良き時代を
感じさせる大人の隠れ家のようなオーセンティックバー。

This classic bar offers an authentic taste of the good old days
at Tokyo Kaikan, combining tradition and timeless class.



ランチタイムにもおすすめ、
できたての
BLTサンドウィッチなど
こだわりの料理を
多数ご用意いたします。
BLTサンドウィッチ
¥1,980(税抜 ¥1,800)

MAIN BAR

Lunch 11:30~14:00 (L.O.)
Dinner 17:00~22:00 (L.O.)
※土日祝定休 / Closed on Weekends & Holidays

Seats 全 35 席
カウンター 13 席・ソファ 22 席

Tel : 050-3134-3553 (直通)

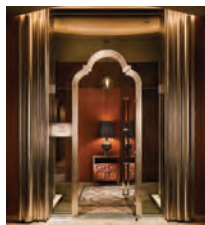

*表示価格は税込価格です。別途サービス料(10%)を加算させていただきます。
*最新の営業時間は、公式ホームページをご確認いただくか店舗までお問い合わせください。

Pastry Shop
SWEETS & GIFTS スイーツ & ギフト 1F



1階スイーツ&ギフトから、バスクチーズケーキが新登場。
そのほか、旬のフルーツを使用した春限定のスイーツを多数取り揃えております。
カットケーキ ¥540(税抜 ¥500)~/ホールケーキ ¥2,160(税抜 ¥2,000)~

東京會館の味の世界を凝縮し、進化させたパストリーショップ。
ギフトセットからデリカテッセンまで多彩なラインナップ。

Enjoy the world of Tokyo Kaikan in miniature at this pastry shop,
where our new lineup offers the very latest in elegance and luxury.



裏ごした和栗の中に、
大粒のあまおうを
まるごと忍ばせた
福岡県産あまおうと
和栗のプレミアム
マロンシャンテリー
¥1,620(税抜 ¥1,500)



SWEETS & GIFTS

TOKYO KAIKAN

Hours 10:00~20:00

Tel : 03-3215-2015 (直通)

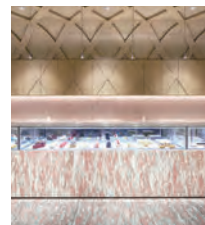

*表示価格は税込価格です。
*最新の営業時間は、公式ホームページをご確認いただくか店舗までお問い合わせください。

RESTAURANT GUIDE

本館レストラン予約センター 050-3134-4890

2F レストラン プルニエ

Lunch 11:30~14:30 (L.O.)
Dinner 平日 17:30~21:30 (L.O.) Weekdays
土日祝 17:30~20:30 (L.O.) Weekends & Holidays
※当面の間、月曜日も営業いたします。

日本料理 八千代

Lunch 11:30~14:30 (L.O.)
Dinner 平日 17:30~21:30 (L.O.) Weekdays
土日祝 17:30~20:30 (L.O.) Weekends & Holidays

1F ロッシニテラス

Food 平日 11:00~21:30 (L.O.) Weekdays
土日祝 11:00~21:00 (L.O.) Weekends & Holidays
Drink 平日 10:00~22:00 (L.O.) Weekdays
土日祝 10:00~21:30 (L.O.) Weekends & Holidays

ローストビーフ&グリル ロッシニ

Lunch 11:30~14:30 (L.O.)
Dinner 平日 17:30~21:30 (L.O.) Weekdays
土日祝 17:30~20:30 (L.O.) Weekends & Holidays

メインバー

Lunch 11:30~14:00 (L.O.)
Dinner 17:00~22:00 (L.O.)
※土日祝定休 / Closed on Weekends & Holidays
Tel : 050-3134-3553 (直通)

スイーツ & ギフト

10:00~20:00
Tel : 03-3215-2015 (直通)

B1F TOKYO KAIKAN 會

Lunch 11:30~14:30 (L.O.)
Dinner 平日 17:30~21:30 (L.O.) Weekdays
土日祝 17:30~20:30 (L.O.) Weekends & Holidays

※最新の営業時間は、公式ホームページをご確認いただくか店舗までお問い合わせください。

※レストランプルニエ、日本料理 八千代、ロッシニテラス、ローストビーフ&グリルロッシニ、TOKYO KAIKAN 會は本館レストラン予約センターにてご予約を承ります。

※本リーフレットに記載の内容は変更になる場合がございます。
あらかじめご了承ください。

ACCESS MAP

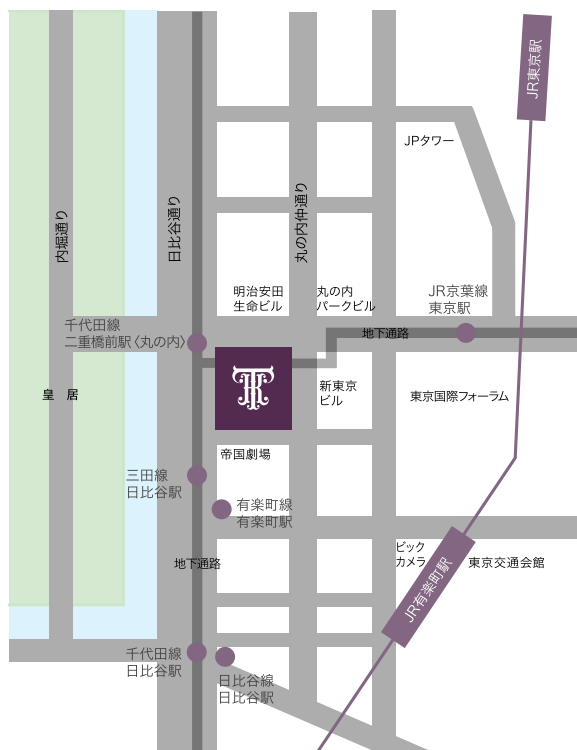

〒100-0005 東京都千代田区丸の内 3-2-1
3-2-1 Marunouchi, Chiyoda-ku, Tokyo 100-0005

JR

- 京葉線「東京駅」6番出口より徒歩3分
直結の地下コンコースをご利用いただけます。
- 「有楽町駅」国際フォーラム口より徒歩5分
- 「東京駅」丸の内南口より徒歩10分

地下鉄

- 東京メトロ千代田線「二重橋前駅(丸の内)」
- 東京メトロ有楽町線「有楽町駅」
- 東京メトロ日比谷線「日比谷駅」
- 都営三田線「日比谷駅」

B5出口より直結の地下コンコースをご利用いただけます。

Directions by Train or Subway

- Tokyo Station (JR Line) Marunouchi South Exit:10min.walk
 - Yurakucho Station (JR Line) International Forum Exit:5min.walk
- Directly connected to the stations
- Tokyo Station (JR Keio Line)
 - Nijubashimae Station (Chiyoda Line)
 - Yurakucho Station (Yurakucho Line)
 - Hibiya Station (Hibiya Line, Toei Mita Line)